Dorfentwicklung
Dorfregion Wiedau-Walsede

Schaffung einer generationsgerechten Zukunft in einer
intakten Landschaft mit guter Lebensqualität von Bürgern für Bürger

Bürgerversammlung Kirchwalsede
11. Juli 2022

Umgestaltung Mehrzweckgebäude Gemeinde / Umkleide / Landjugend

Neugestaltung Ehrenmal

Baugebiet

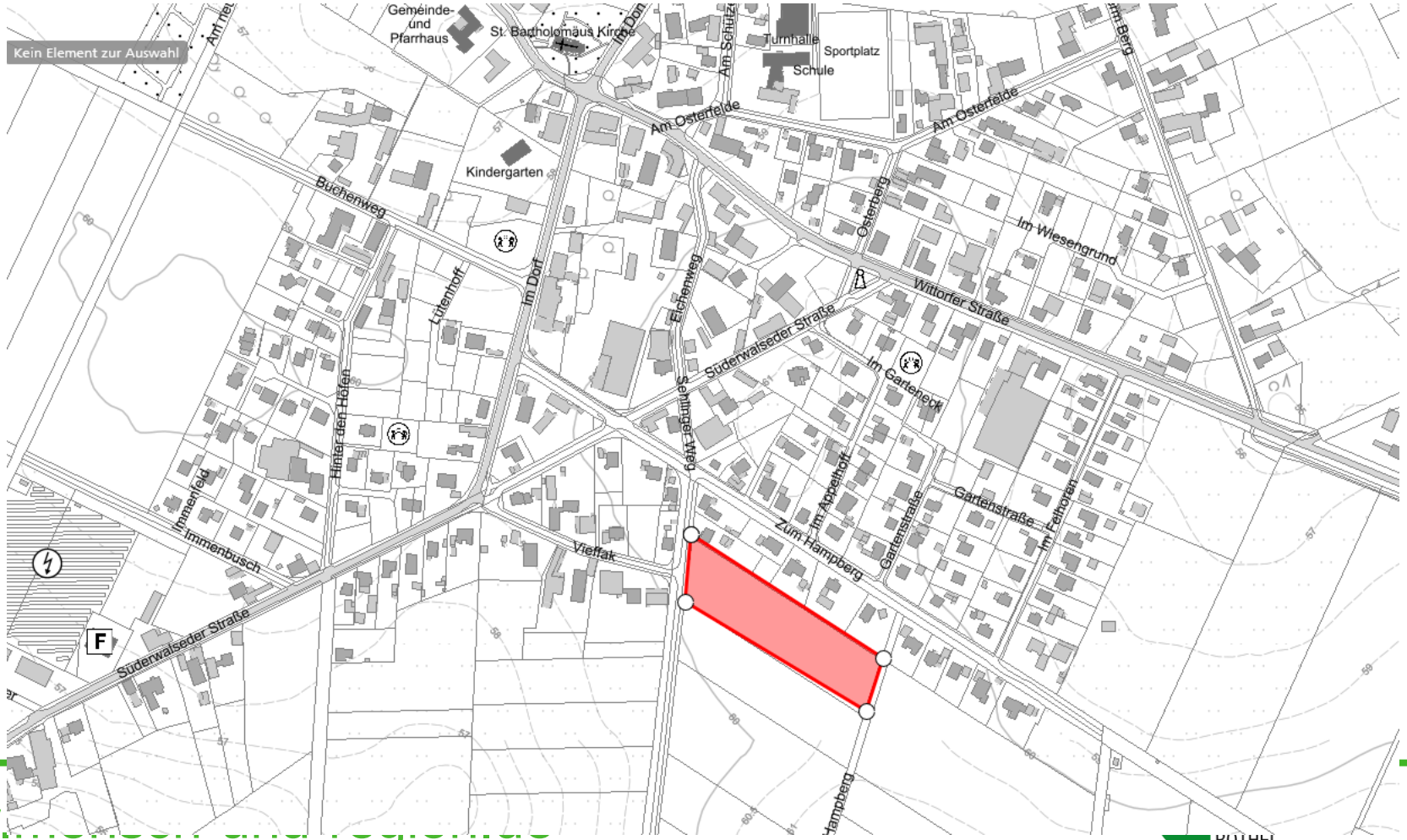
Kein Element zur Auswahl
Gemeinde- und Pfarrhaus
St. Bartholomäus Kirche
Turnhalle
Sportplatz
Schule
Am Osterfelde
Kindergarten
Buchenweg
Im Dorf
Lütenhoff
Eichenweg
Osterberg
Im Wiesengrund
Wittorfer Straße
Süderwalseder Straße
Im Garteneck
Sehlinger Weg
Hinter den Höfen
Immenfeld
Immenbusch
Vieffak
Im Appelhoff
Zum Hampberg
Gartenstraße
Im Felhoren
F

Spielplätze

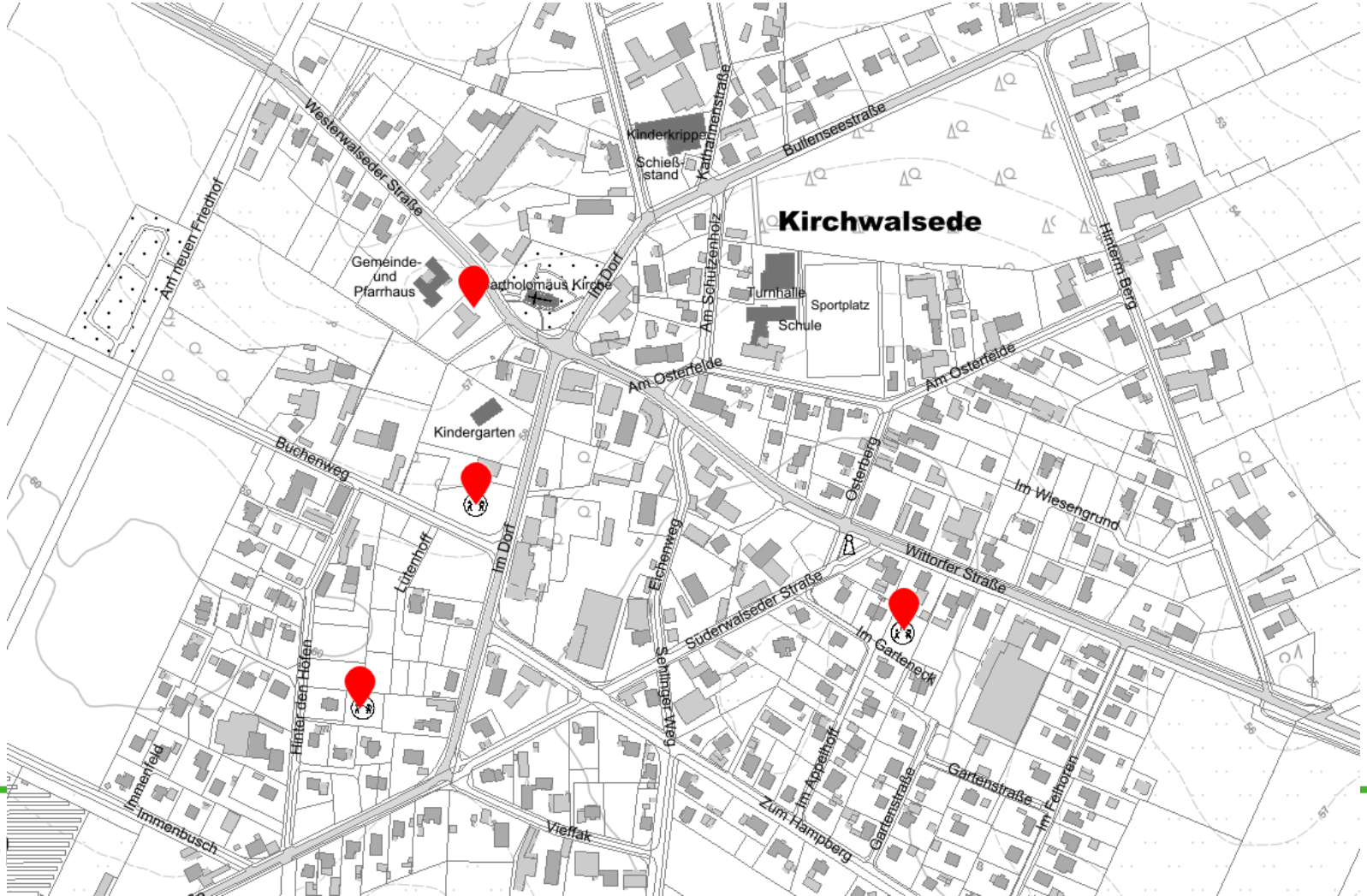

Neugestaltung Fußweg „Hinterm Berg“

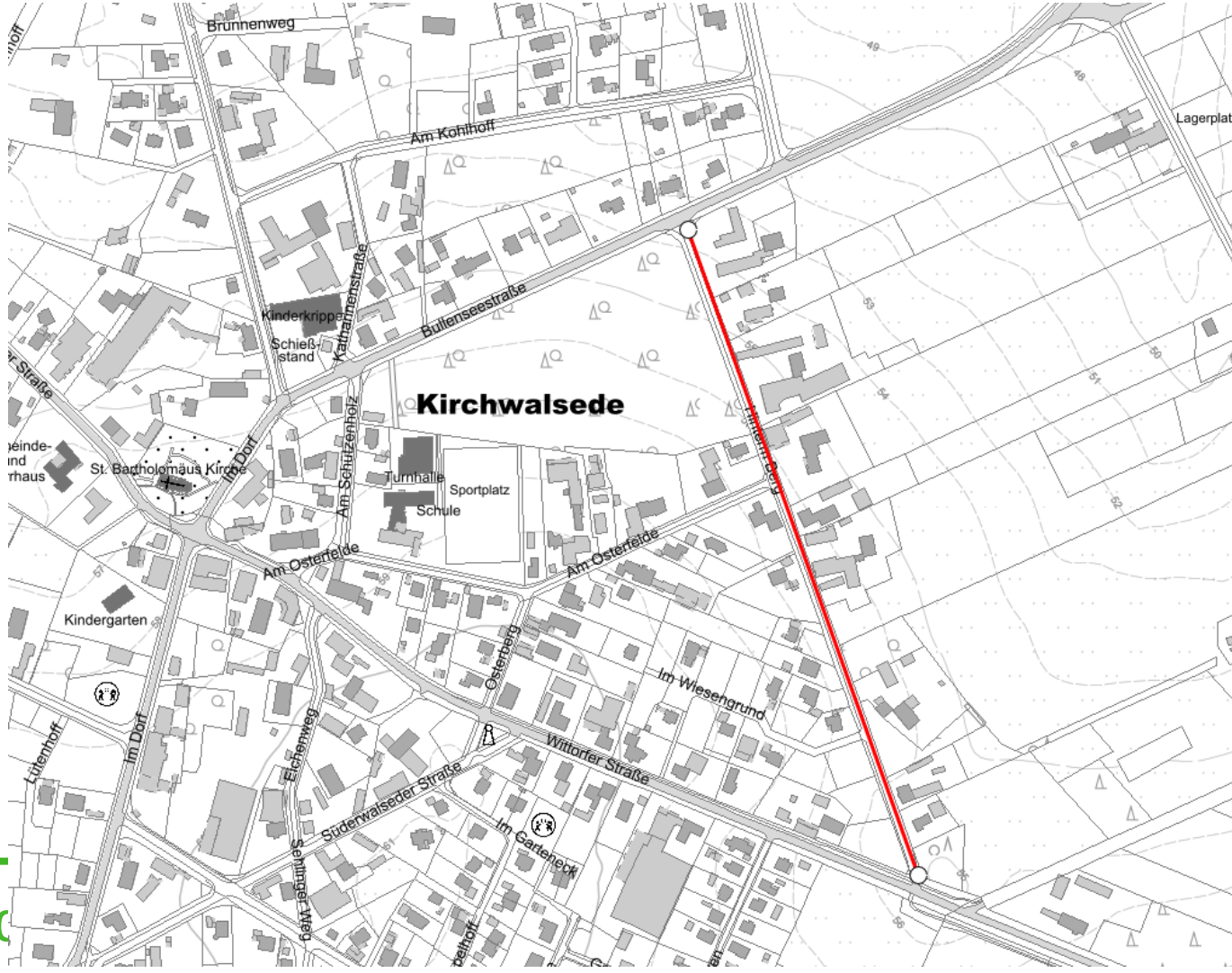

Startpunkt Nordpfade
Dorfstraße / Im Brink

Sonstiges

Anmerkungen, Fragen, Ideen, Weiteres?

Vielen Dank
für Ihre
Aufmerksamkeit!
©tqm.com