



DORFENTWICKLUNG

WIEDAU-WALSEDE

AG Bothel
1. November 2022

Dorfentwicklung Dorfregion Wiedau-Walsede

Schaffung einer generationsgerechten Zukunft in einer
intakten Landschaft mit guter Lebensqualität von Bürgern für Bürger



AG Gemeinde Bothel
01. November 2022

Kurzer Überblick

- Begrüßung
- Dorfentwicklung Wiedau-Walsede
- (Zukünftige) Projekte für die Gemeinde Bothel
- Wie geht es weiter?
- Sonstiges

Ziel der Dorfentwicklung

- Stärkung des innerörtlichen Gemeinschaftslebens
- Stärkung der Wirtschaftskraft des Dorfes
- Zukunftsfähige, nachhaltige Aufstellung der Region
- Bewahren oder wieder Herstellen der dorfökologischen Eigenart und Vielfalt, Einbindung des Dorfes in die Landschaft
- Erhaltung und Gestaltung des dörflichen Charakters, Verbesserung des Wohnumfeldes
- Unterstützung für landwirtschaftliche Betriebe

Prozess der Dorfentwicklung Wiedau-Walseede

Schaffung einer generationsgerechten Zukunft in einer intakten Landschaft mit guter Lebensqualität von Bürgern für Bürger

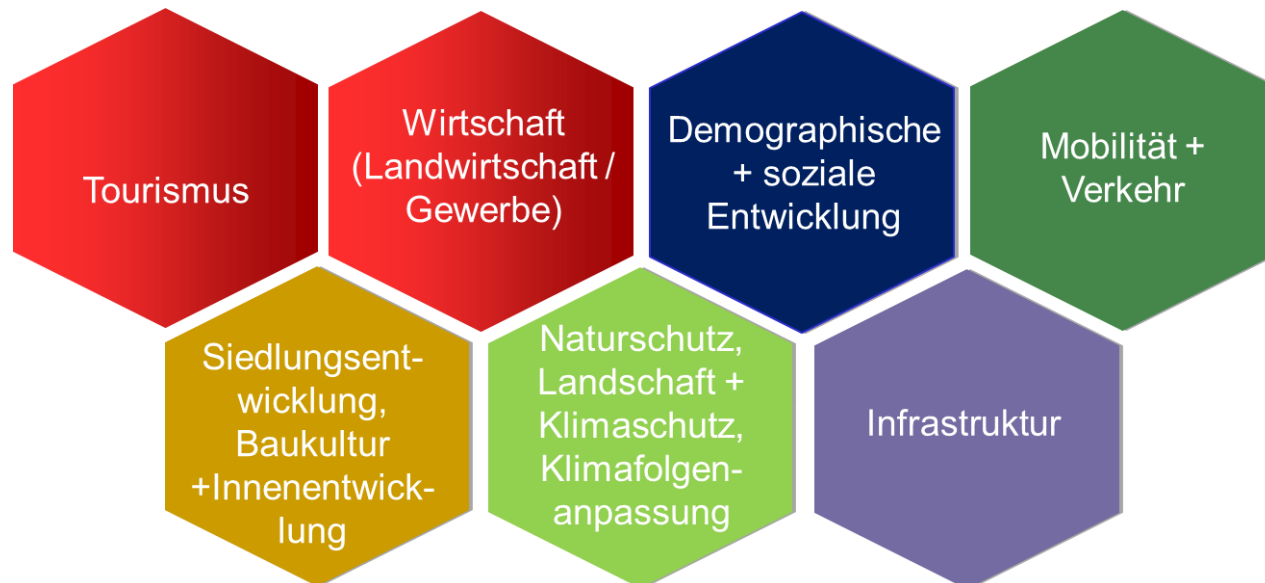

3 Phasen:

- ➔ Aufnahmephase (2017 – 2019)
- ➔ Planungsphase (2019 – 2020)
 - Vorbereitungs- und Informationsphase
 - Erarbeitung des DE-Plans
- ➔ Förderungsphase (2020 – 2025)
Anträge zum 30.09. jeden Jahres

Förderphase

- Antragsstichtag immer zum 30.09.
- Bedingungen für **öffentliche Projekte**:
 - Unterschiedliche Fördersätze, abhängig von Steuereinnahmekraft
 - Bothel 65% (2022/23 brutto)
 - SG Bothel 55% (2022/23 brutto)
 - Mindestzuschuss 10.000 € Förderung der anzurechnenden Investitionskosten
 - Vorplanung, Skizze, Kostenvoranschlag
 - Beginn der Maßnahme erst nach Bewilligung (Bewilligung ab März des Folgejahres)

Startprojekte: beantragte Projekte 2020

- Umbau des ehemaligen Sparkassengebäudes zur Kindertagesstätte mit Mehrzweckräumen für die Dorfgemeinschaft Kirchwalsede (in der Umsetzung)
- Sanierung Brockel "Am Sportplatz" (umgesetzt)
- **Sanierung und Weiterentwicklung des Freibad Bothel (konnte leider nicht umgesetzt werden)**
- Hemsbünde für gemeinschaftliches Wohnen, Tagespflege oder betreutes Wohnen (konnte leider nicht umgesetzt werden)
- Neugestaltung des Schützenplatzes in Brockel (umgesetzt)

Förderphase

- Antragsstichtag immer zum 30.09.
- Bedingungen für **private Projekte**:
 - Förderung 40% vom Netto
 - Mindestzuschuss 2.500 € Förderung der anzurechnenden Investitionskosten
 - Kirchengemeinden 45%, gemeinnützige Vereine bis 75% (Netto)
 - Vorplanung, Skizze, Kostenvoranschlag
 - Beginn der Maßnahme erst nach Bewilligung (Bewilligung ab März des Folgejahres)



Jahr	Ort	Projekt	Kosten gesamt	Förderung
2020	Brockel	Sanierung Vereinsheim	21.000,00 €	15.330,00 €
	Brockel	Dachsanierung	52.113,66 €	15.634,10 €
	Brockel	Dachsanierung + Pflasterung	75.425,85 €	22.627,75 €
	Riekenbostel	Rev. Häuslingshaus	331.000,00 €	99.300,00 €
	Riekenbostel	Scheunensanierung	99.000,00 €	29.700,00 €
	Riekenbostel	Sanierung Reetdach	44.315,00 €	13.295,00 €
	Kirchwalseede	Fassadensanierung	25.805,30 €	7.741,59 €
	Bothel	Dachsanierung	52.496,05 €	15.748,82 €
	Worth	Dach Nebengebäuden + Fenster Wohnhaus	21.020,22 €	6.306,07 €
		9	701.176,08 €	210.353,33 €
2021	Brockel	Sanierung, Erneuerung Eingangstür	20.101,84 €	6.030,52 €
	Brockel	Sanierung Zweistöckerhaus	504.971,41 €	151.491,42 €
	Kirchwalseede	Dachsanierung Remise	15.030,89 €	4.509,27 €
	Kirchwalseede	Dachsanierung ehemaliges Kartoffellager	42.286,35 €	12.685,90 €
	Brockel	Pflasterung Hoffläche	49.190,09 €	14.757,03 €
	Federlohmühlen	Dach Stallgebäude	53.875,20 €	16.162,56 €
	Bellen	Dachsanierung und Fassade	127.224,52 €	38.167,36 €
		7	812.680,30 €	243.804,06 €



Jahr	Ort	Projekt	Kosten gesamt	Förderung
2022	Brockel	Staudenpflanzungen		
	Hastedt/Worth	Sanierung DGH Hastedt-Worth		
	Bothel	Fahrradabstellanlage		
	Brockel	Dachsanierung		
	Brockel	Dachsanierung + Gestaltung Außenanlagen		
	Brockel	Mühlenturm- u. Flügelerneuerung		
	Hemsbünde	Erneuerung der Zaunanlage		
	Hemsbünde	Erneuerung eines Reetdaches		
	Kirchwalsede	Dachsanierung + Fassadenverkleidung einer Scheune		
	Bothel	Sanierung Remise		
	Brockel	Umfeld Arche - Gestaltung Außenanlagen		
	Brockel	Fenster		
	Hemsbünde	Dach- und Fenstersanierung		
	Kirchwalsede	Sanierung Kirchhofsmauer		
			14	- €
				- €

Kurzer Überblick

- Begrüßung
- Dorfentwicklung Wiedau-Walsede
- (Zukünftige) Projekte für die Gemeinde Bothel
- Wie geht es weiter?
- Sonstiges

Themen aus Hemsbünde

- Jugendtreffpunkte / Jugendräume Hemsbünde
- Aktivierung einer Lokalen Arbeitsgruppe Hemsbünde
- Förderung der Biodiversität in den Ortschaften (straßenbegleitend) Regional

Vorgeschlagene Projekte für die Gemeinde Bothel

Code	Maßnahme	Priorität	erl.
B-07-01	Sanierung und Weiterentwicklung des Freibad Bothel	1	
E-02-01	Verkehrsberuhigter Bereich Horstweg /Schulstraße	1	
E-02-02	Umgestaltung des Gebäudes des ehemaligen Kindergartens (Nachnutzung)	1	
E-02-03	Nachnutzung des Geländes der ehemalige Gaststätte „Wildsau“	1	
E-02-04	Einheitliche Gestaltung Freiflächen des Schulcampus	1	
E-02-05	Schaffung eines zentralen Dorfplatzes als Mehrgenerationenplatz	1	
B-07-02	Erhöhung der Attraktivität des Freibades	2	
B-07-05	Bolzplatz	2	
B-07-06	Sanierung der Sportanlagen TUS Bothel	2	
B-10-03	Errichtung eines Saals bei Meyer's Gasthof	2	
E-02-06	Gestaltung Parkplatz zwischen Feuerwehr und Rathaus	2	✓
E-04-06	Langfristige Sicherung und Erhöhung der Aufenthaltsqualität des Bürgerhauses	2	

Vorgeschlagene Projekte für die Gemeinde Bothel

Code	Maßnahme	Priorität	erl.
F-01-02	Friedhof umgestalten / Begegnungsstätte	2	
F-01-04	Renovierung Kapelle	2	
F-04-04	Umsetzung und Ergänzung der Straßenbeleuchtung in Bothel	2	
A-03-02	Wanderweg in Norden und Osten von Bothel à „Trimm dich Pfad“ im Hartwedel oder Friedhofsweg über die Rodau nach Bellen	3	
B-09-01	Ansiedlung einer Apotheke	3	
B-12	Straßencafé in Bothel	3	
C-01-02	Sanierung des Gemeindeverbindungsweges zwischen Hastedt und Bothel	3	
C-01-06	Ortsdurchfahrt Bothel (K209)	3	
E-02-07	Erstellung eines Spritzen- bzw. Gerätehauses, Feuerwehr Bothel	3	
E-02-08	Errichtung eines Multifunktionsraums für den Sportverein	3	
F-03-02	Fitnessgeräte Outdoor für Erwachsene auf Spielplatz	3	
F-05	Umfriedeter Hundespielplatz	3	
G-02	Biergarten im Bereich "Syrtaki"	3	
G-04	Neubau Tankstelle Bothel	3	
G-06	Reaktivierung „Hellwinkel“ als kultureller Treffpunkt – Saal & Clubhaus (wie früher) - Bürgerinitiative	3	

Projekte für die Gemeinde Bothel

- Haben Sie weitere Projektideen für Hemsbünde?
- Brauchen Sie Unterstützung bei der Vorplanung von Projekten?
- Auf welche (öffentlichen) Projekte /Themen möchten Sie sich konzentrieren?
- Haben Sie vor, dieses Jahr ein Projekt fördern zu lassen?

Nächster
Antragsstichtag
30.09.2023



DORFENTWICKLUNG

WIEDAU-WALSEDE

AG Bothel
1. November 2022

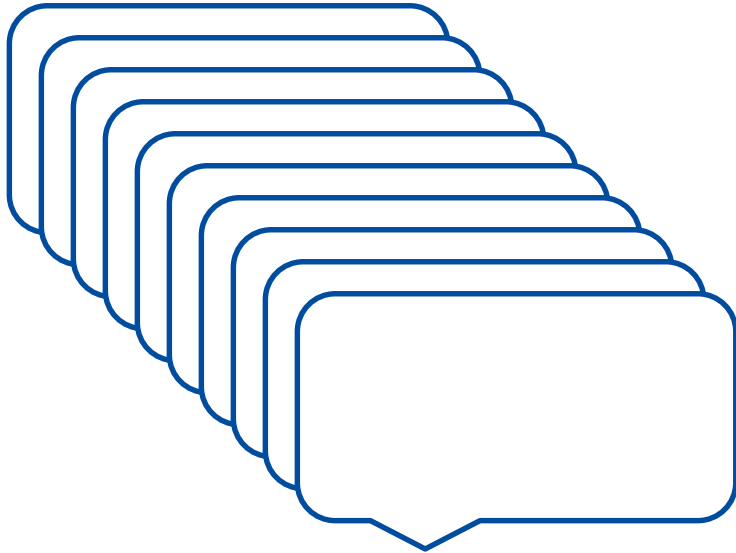



Sonstiges

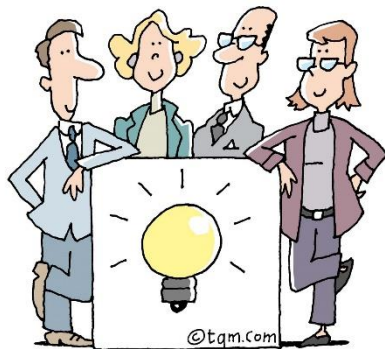

*Anmerkungen,
Fragen, Ideen,
Weiteres?*

Öffentlichkeitsarbeit

- ❖ Homepage
- ❖ Baustellen-Banner



DORFENTWICKLUNG WIEDAU-WALSEDE

Wiedau-Walsede

BOTHEL • BROCKEL • KIRCHWALSEDE • HEMSBÜNDE

DORFENTWICKLUNG
DORFENTWICKLUNGSBERICHT
UMGEBUNGSBEGLEITUNG - PRIVATE MASSNAHMEN
VERANSTALTUNGEN
PROTOKOLLE
MATERIALIEN/ENTWÜRFE
BEGLEITMATERIAL
PRESSE
AUSSPRECHPARTNER
IMPRESSUM / DATENSCHUTZ

LOGO WIEDAU-WALSEDE

BARBARAPHOTO:
Karin Krüger

ANMELDEN
User-Name
User-Name
Password
Password
 Keep Me Logged In
LOGLN
Passwort vergessen
Suche...

MEINISCH UND REGION

meinsch

Willkommen

Aktuelles:
Die Dorfregion präsentiert sich mit einem neuen Logo:

DORFENTWICKLUNG WIEDAU-WALSEDE

Die Dorfregion besteht aus:

- Bothel (Kernort der Samtgemeinde Bothel) mit dem Ortsteil Bretel
- Brockel mit den Ortsteilen Wensebrock und Bellen
- Hemsbünde mit den Ortsteilen Worth, Hastedt, und Hassel
- Kirchwalsede mit den Ortsteilen Riekenbostel, Bullensee, Weißenmoor, Federlohnmühlen, Auf dem Sande und Düsterheide.

Karte der Dorfregion, Lage in Niedersachsen

Karte der Dorfregion mit allen Ortsteilen der Gemeinden

ANSTEHENDE VERANSTALTUNGEN

8. Sitzung des Kompetenzteam (geschlossene Veranstaltung)
15. November um 18:00 bis 19:30

Alle Veranstaltungen anzeigen

VERANSTALTUNGSARCHIV

Vergangene Veranstaltungen



DORFENTWICKLUNG

WIEDAU-WALSEDE

AG Bothel
1. November 2022

